

# La 1<sup>ère</sup> Rentrée scolaire à l'école maternelle

## **Votre enfant va être scolarisé**

Quelles sont les conditions d'inscriptions à l'école ?

Comment préparer la première rentrée ?

Quelles sont les possibilités d'accueil péri-scolaire ?

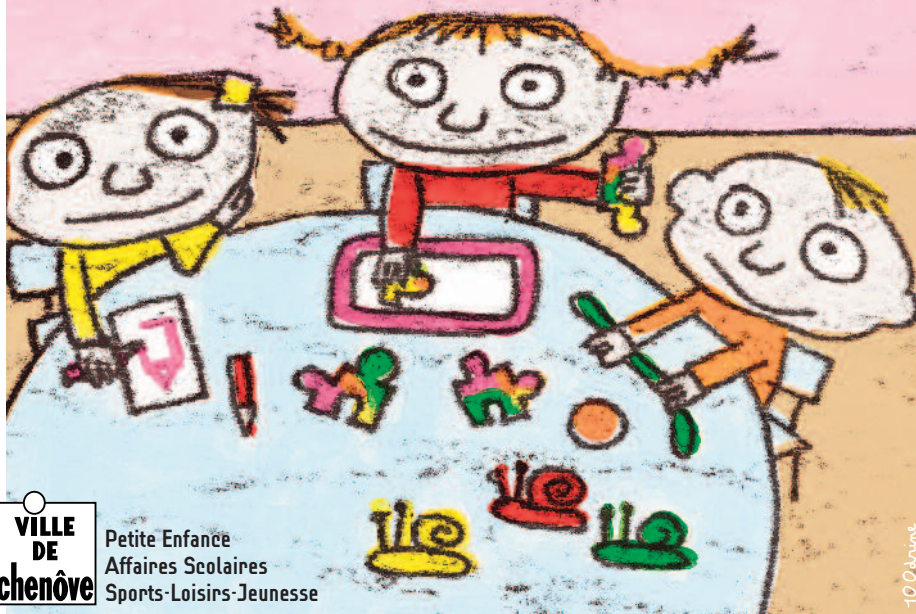

## Groupes scolaires

6 écoles maternelles

### **Bourdenières**

6, rue Raymond Bougeot

Tél 03 80 52 57 04

(Accès par la rue Armand Thibaut)



### **Jules Ferry**

22, bd Henri Bazin

Tél 03 80 52 14 45



### **Léon Gambetta**

2, rue Lamartine

Tél 03 80 52 52 91



### **En-Saint-Jacques**

32, rue Olympe de Gougès

Tél 03 80 52 56 36



### **Violettes**

7, rue Ernest Renan

Tél 03 80 52 57 14



### **Grands Crus**

21, av. des Droits de l'Homme

Tél 03 80 58 83 91



## Education Nationale

Inspection de l'Education Nationale

Circonscription de Chenôve

32, rue Saint-Exupéry

21300 CHENOVE - Tél : 03 80 51 17 15

Inspecteur Mme SALLES



*Madame, Monsieur,*

*Votre enfant va, pour la première fois, découvrir le monde scolaire en entrant en 1<sup>ère</sup> année de classe maternelle en septembre prochain. Ce passage du monde de la petite enfance au monde scolaire est souvent source de préoccupations légitimes pour les parents.*

*Afin de vous aider dans cette démarche, la Ville de Chenôve organise une réunion lundi 14 mars 2011 à 18h, Maison de la Petite Enfance avec avec l'ensemble des professionnels et les parents qui le souhaitent afin de répondre aux différentes questions suscitées par ce passage important.*

*Ce petit fascicule contient les renseignements pratiques vous permettant d'organiser au mieux cette transition.*

*Je vous prie de croire, Madame, Monsieur, en l'expression de mes sentiments dévoués.*

*Jean Esmonin  
Maire de Chenôve*



# Inscrire votre enfant ... à l'école

## Où ?

à la Direction des Affaires Scolaires,  
(à droite de l'entrée principale de la Mairie)

## Quand ?

du lundi 4 avril au vendredi 6 mai 2011

## Jours et heures :

Lundi, mardi, jeudi, vendredi :

de 9h à 12h et de 13h30 à 17h

Mercredi : 9h - 12h

En cas d'impossibilité à ces horaires,

des rendez-vous pourront être donnés

en téléphonant au service des Affaires Scolaires,

tél 03 80 51 55 00 - postes : 5259 ou 5261 ou 5260

## Pièces à fournir :

- Livret de famille ou "acte de naissance"

(en cas de séparation ou de divorce,

l'autorité parentale et la garde devront être justifiées :

jugement ou attestation sur l'honneur)

- Justificatif de domicile de moins de 3 mois

- Attestation vaccinale ou carnet de santé



aux activités  
périscolaires



Centre d'accueil matin et soir  
et restauration scolaire

Les informations concernant ces services seront  
données lors de l'inscription scolaire.

La campagne d'inscription péri-scolaire se déroulera entre le **lundi 6** et le **jeudi 30 juin 2011**.



## Direction des Affaires Scolaires

2, place Pierre Meunier - 21300 Chenôve

Responsable Pôle Famille Mme BRAULT

Tél 03 80 51 55 00

# .....Accueil hors temps scolaire .....

Conditions d'inscription et d'accueil pour les diverses structures

## **Maison de la Petite Enfance**

1, rue Général Giraud - 21300 CHENOVE

Tél 03 80 51 56 00

Contact Mme GAUTHERON, directrice du service Petite Enfance

### *Les 'tits Bombis'*

#### **Relais parents - assistants(es) maternels(les)**

Maison de la Petite Enfance -1, rue Général Giraud

Lieu d'écoute, d'échanges et de rencontres  
pour le bien être de l'enfant.

Renseignements et liste des assistant(e)s  
maternel(le)s.

L'animatrice vous recevra mardi de 17h30 à 19h,  
jeudi de 17h à 18h30 et sur rendez-vous.

Permanences téléphoniques 03 80 51 56 02

lundi après-midi de 14h à 17h et mercredi matin de 9h à 11h

Contact Mme CAMPOS, responsable du R.A.M.



## 2 structures multi-accueil

pour les enfants jusqu'à 4 ans  
ouvertes du lundi au vendredi et proposant un accueil  
selon le besoin des parents :  
temps plein ou partiel, ou de façon occasionnelle

### 'Au P'tit Doudou''

Maison de la Petite Enfance  
1, rue Général Giraud  
accueil de 7h30 à 18h30 avec une unité  
d'accueil de socialisation préscolaire en  
1/2 journée à partir de 18 mois.  
Contact Mme LAPEYRIE-MEYRUEY,  
responsable d'équipe - Tél 03 80 51 56 03

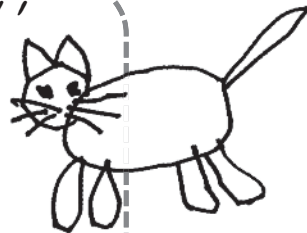

### 'Le jardin des Loupiots''

1, allée du Mail - 21300 Chenôve  
accueil de 7h à 18h30  
Contact Mme PUTIGNY, responsable d'équipe  
Mme CAO-THANH, référente service halte-garderie  
Tél 03 80 51 56 05



# Accueil hors temps scolaire

## Les assistantes maternelles

Vous souhaitez obtenir les informations relatives à leur agrément et à leur suivi, vous pouvez contacter

Mme BICOCCI

Accueil Solidarité et Famille  
12, rue de la Fontaine du Mail  
21300 Chenôve  
Tél 03 80 54 02 02



### Dérogation

Votre enfant est né après le 1<sup>er</sup> janvier 2009 et vous désirez solliciter une dérogation concernant son admission en centre de loisirs maternel ou garderie périscolaire, vous devez contacter :

Mme POIRRIEZ, médecin de  
Protection Maternelle Infantile  
Tél 03 80 63 66 13  
ou  
Agence Solidarité et Famille  
Tél 03 80 54 02 02





# Accueils de loisirs municipaux

**Ouverts toute l'année les mercredis,**

**petites vacances et vacances d'été**

- possibilité de demi-journée sans repas (sauf pendant vacances d'été)
- possibilité de dérogation pour les moins de 3 ans après accord de la PMI (Protection Maternelle Infantile).

Renseignements et inscriptions  
à l'accueil de loisirs du Plateau.

**Horaires du secrétariat :**

lundi, mardi et jeudi 9h/12h et 14h/17h30

• vendredi 9h/12h

mercredi 8h/12h et 14h/18h

Permanence à la mairie lundi 13h30/17h30

(au 1<sup>er</sup> étage)

Responsable des accueils de loisirs

Mme DÉRANGÈRE

1

**Accueil de loisirs  
maternel du Mail**

1, allée du Mail



Tél 03 80 51 55 97

enfants de 3 ans jusqu'à 6 ans

Horaires d'accueil les jours d'école:  
matin de 7h30/9h et soir 17h/18h30

Contact Mme CHAILLON, directrice



2

**Accueil de loisirs  
maternel du Plateau**

Chemin de la Combe Trouhaude

Tél 03 80 51 55 90

enfants à partir de 3 ans

Accueil matin 7h30/9h  
et soir 17h15/18h



Contact Mme ERNSTBERGER, directrice



# Accueil parents-enfants

*être écouté*  
*se rencontrer*  
*rire*  
*jouer*  
*parler*

Un lieu d'accueil pour les enfants jusqu'à 4 ans, accompagnés de leur(s) parent(s) pour jouer, parler, être écouté, se rencontrer...

Ouverture :

Mardi, jeudi, vendredi, samedi  
de 9h30 à 11h30

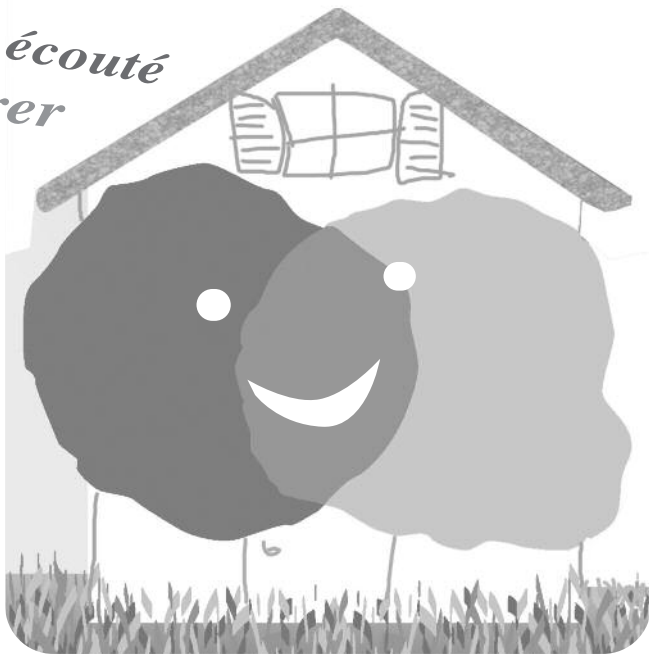

**P'tit Bleu P'tit Jaune**  
1, allée du Mail - 21300 CHENOVE

Tél 03 80 52 79 15